

MAPA DE UBICACIÓN DE LOS PUNTOS DE MUESTREO DE PRODUCTOS DE CULTIVO Y AGUAS DE RIEGO SELECCIONADOS EN EL ÁREA DE ESTUDIO DE LA CUENCA DEL RÍO LA PAZ AUDITORÍA AMBIENTAL K2/AP05/G12

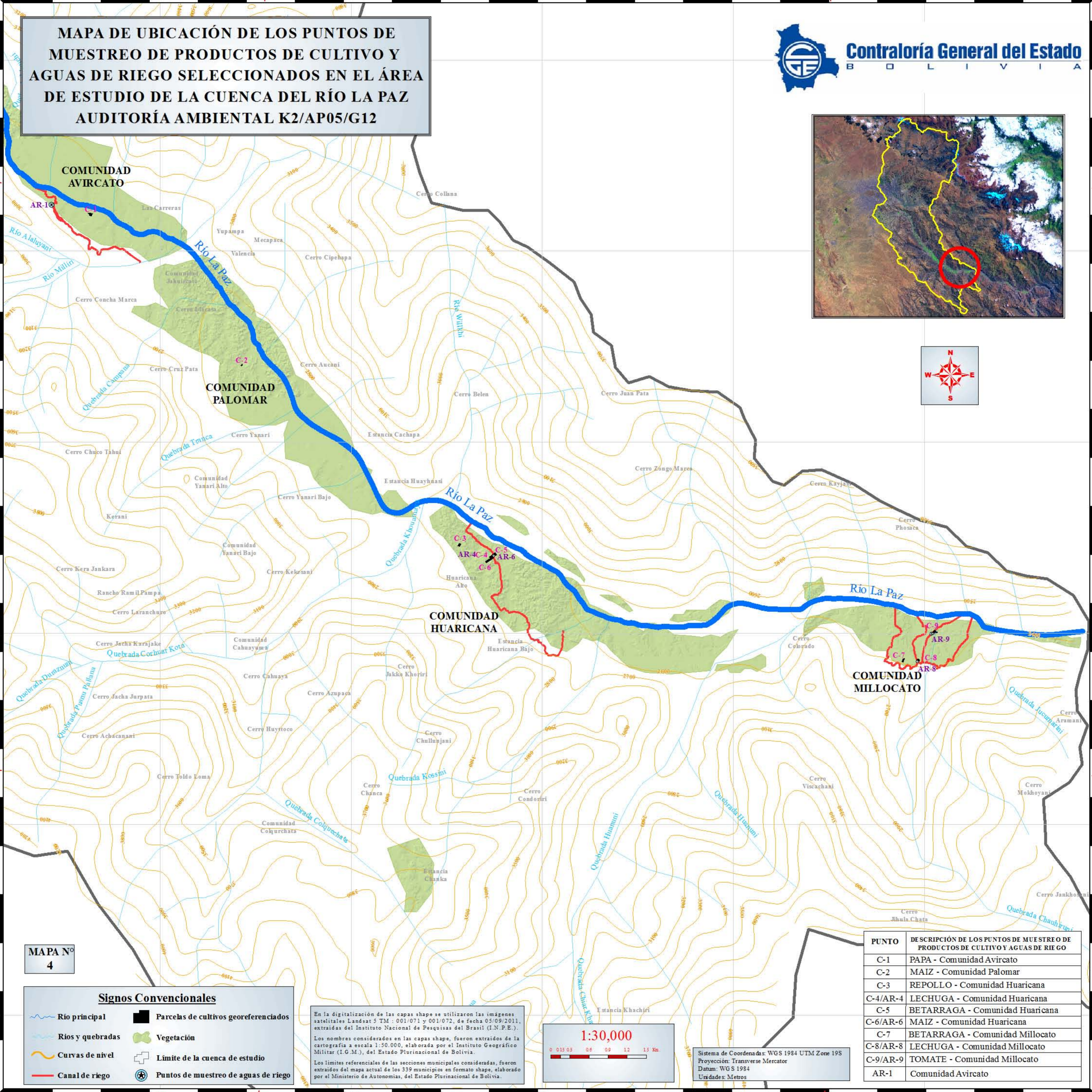
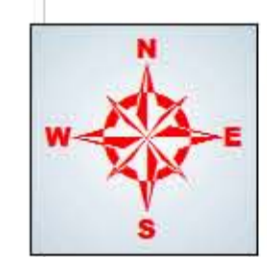
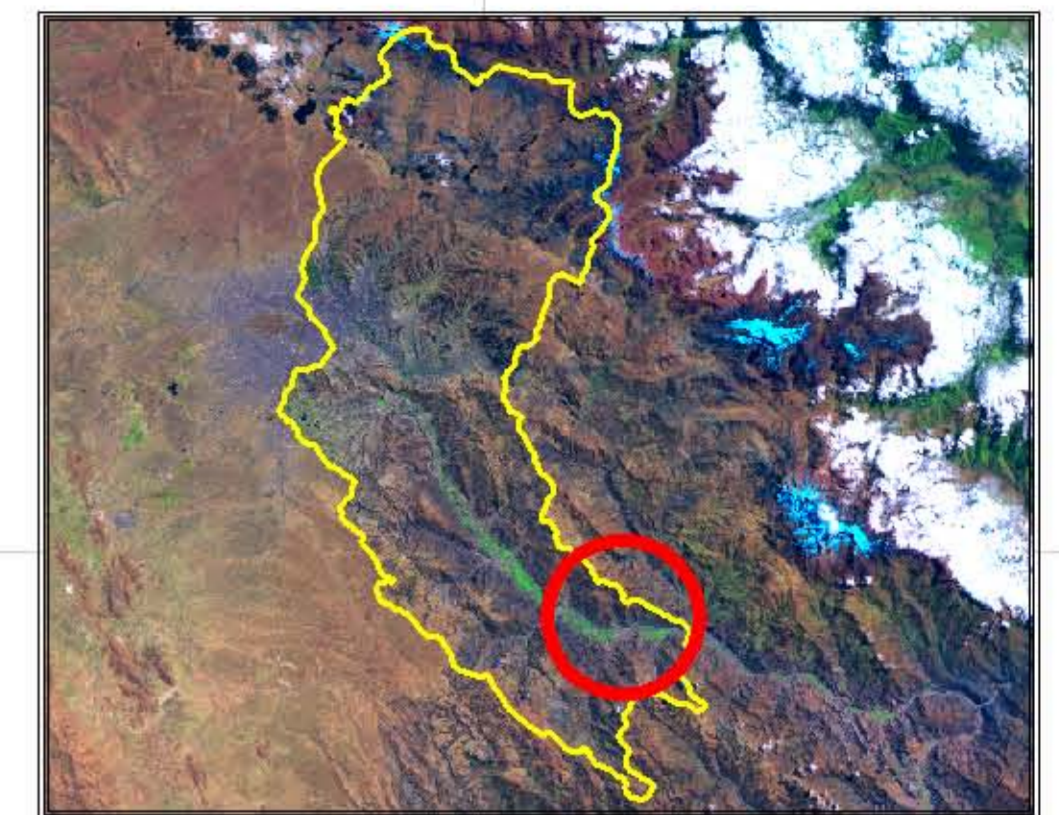

MAPA N°
4

Signos Convencionales

	Río principal		Parcelas de cultivos georeferenciados
	Ríos y quebradas		Vegetación
	Curvas de nivel		Límite de la cuenca de estudio
	Canal de riego		Puntos de muestreo de aguas de riego

En la digitalización de las capas shape se utilizaron las imágenes satelitales Landsat 5 TM : 001/071 y 001/072, de fecha 05/09/2011, extraídas del Instituto Nacional de Pesquisas del Brasil (I.N.P.E.).
Los nombres considerados en las capas shape, fueron extraídos de la cartografía a escala 1:50.000, elaborada por el Instituto Geográfico Militar (I.G.M.), del Estado Plurinacional de Bolivia.
Los límites referenciales de las secciones municipales consideradas, fueron extraídos del mapa actual de los 339 municipios en formato shape, elaborado por el Ministerio de Autonomías, del Estado Plurinacional de Bolivia.



Sistema de Coordenadas: WGS 1984 UTM Zone 19S
Proyección: Transverse Mercator
Datum: WGS 1984
Unidades: Metros

PUNTO	DESCRIPCIÓN DE LOS PUNTOS DE MUESTREO DE PRODUCTOS DE CULTIVO Y AGUAS DE RIEGO
C-1	PAPA - Comunidad Avircato
C-2	MAIZ - Comunidad Palomar
C-3	REPOLLO - Comunidad Huaricana
C-4/AR-4	LECHUGA - Comunidad Huaricana
C-5	BETARRAGA - Comunidad Huaricana
C-6/AR-6	MAIZ - Comunidad Huaricana
C-7	BETARRAGA - Comunidad Millocato
C-8/AR-8	LECHUGA - Comunidad Millocato
C-9/AR-9	TOMATE - Comunidad Millocato
AR-1	Comunidad Avircato